

Exposé - Vermietungsangebot

Objekt Dolly Deichschaf

Von der ersten Minute an den Urlaub genießen - wer möchte das nicht?! Hier im "Dolly Deichschaf" kann man es ... Energie tanken & einfach mal die Seele baumeln lassen.

Dazu tragen die beiden Doppelbetten in den Schlafzimmern schon einen großen Teil mit bei. Platz genug für eine fünfte Person ist auch gegeben, wenn diese im kostenfreien zur Verfügung gestellten Reisebettchen nächtigen kann; oder auf der Couch schläft.

Außerdem verfügt das Haus über zwei vollwertige Badezimmer mit jeweils einer Dusche, Toilette, Handwaschbecken & Handtuchheizung.

In der vollausgestatteten Küche kann sich sowohl der Hobbykoch/die Hobbyköchin als auch der Anfänger austoben und seine Mahlzeiten dann gemütlich am Esstisch oder auf der möblierten Terrasse im Garten verspeisen.

Um bei schlechtem Wetter den Abend gemütlich ausklingen zu lassen, steht im Wohnbereich eine bequeme Couch sowie Ohrensessel zur Verfügung. Auch Ihr Vierbeiner wird sich hier wohl fühlen.

Vorm Haus ist Platz für Ihr Fahrzeug. Mitgebrachte Räder können vorm Haus angeschlossen werden - da das Gartenhaus hinten nur durch´s Haus zu erreichen ist.

Merkmale und Ausstattung:

- Maximale Personenanzahl: 5
- ca. 85,00 m² Wohnfläche
- Tiere sind auf Anfrage erlaubt ('.ein Hund.')
- Die Wohnung befindet sich im Erd- und Obergeschoss
- Anzahl separater Schlafzimmer: 2
- Die Wohnung ist behindertenfreundlich
- Rauchen ist in der Wohnung nicht gestattet
- Ein Garten steht zur Verfügung
- Eine Terrasse ist vorhanden
- Internetnutzung ist möglich
- In der Küche befindet sich eine Spülmaschine
- Ihnen steht ein Parkplatz zur Verfügung

Hinweis zur Behindertenfreundlichkeit: nicht gerecht!

Anschrift der Unterkunft:

Deichachtsweg 2e in 26506 Norddeich

Ansprechpartner:

Frau Anke Extra
Norddeicher Str. 207a
26506 Norden-Norddeich
Telefon.: 04931-9808200
Mobil: 0152-29 20 49 69
E-Mail: info@fewo-extra.de
Web: <http://www.fewo-extra.de>

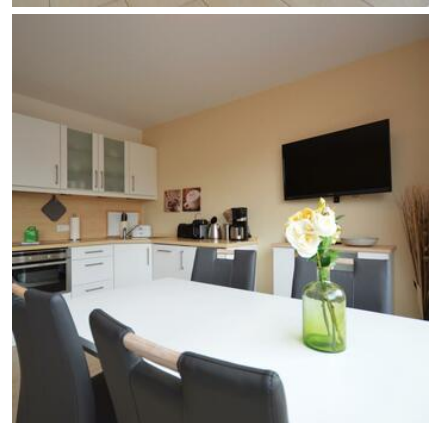

Exposé - Vermietungsangebot

Objekt Dolly Deichschaf

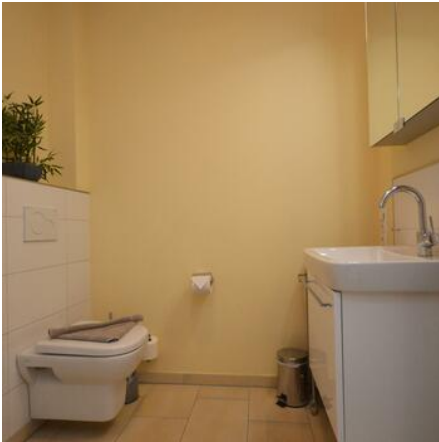

Objekt "Dolly Deichschaf"

Dieses Angebot ist unverbindlich. Irrtum und Änderungen vorbehalten. Seite 2/3 - Stand: 19.10.2021, 17:39 Uhr - www.fewo-software.com

Exposé - Vermietungsangebot

Objekt Dolly Deichschaf

Preise:

23.08.2021 - 30.10.2021	ab 4 Nächte	Erste Nacht: 170,00 EUR	Folgenächte: 85,00 EUR / Nacht
31.10.2021 - 21.12.2021	ab 2 Nächte	Erste Nacht: 134,00 EUR	Folgenächte: 49,00 EUR / Nacht
22.12.2021 - 06.01.2022	ab 5 Nächte	Erste Nacht: 175,00 EUR	Folgenächte: 90,00 EUR / Nacht
07.01.2022 - 23.02.2022	ab 3 Nächte	Erste Nacht: 135,00 EUR	Folgenächte: 50,00 EUR / Nacht
24.02.2022 - 01.04.2022	ab 3 Nächte	Erste Nacht: 165,00 EUR	Folgenächte: 80,00 EUR / Nacht
02.04.2022 - 24.06.2022	ab 5 Nächte	Erste Nacht: 170,00 EUR	Folgenächte: 85,00 EUR / Nacht
25.06.2022 - 03.09.2022	ab 7 Nächte	Erste Nacht: 180,00 EUR	Folgenächte: 95,00 EUR / Nacht
04.09.2022 - 01.11.2022	ab 5 Nächte	Erste Nacht: 174,00 EUR	Folgenächte: 89,00 EUR / Nacht
02.11.2022 - 22.12.2022	ab 3 Nächte	Erste Nacht: 134,00 EUR	Folgenächte: 49,00 EUR / Nacht
23.12.2022 - 10.01.2023	ab 5 Nächte	Erste Nacht: 184,00 EUR	Folgenächte: 99,00 EUR / Nacht

Preis gilt für eine Belegung mit vier Personen; die fünfte zahlt 5,- Euro pro Tag Aufschlag

Preise gültig für bis einschl. 4 Person(en). Jede weitere Person 5,00 EUR / Nacht.

Hinweise zu den Preisen:

Das Mitbringen von Tieren wird mit 30,00 EUR je Aufenthalt und je Tier berechnet.

Belegungszeiten

Aktuelle Belegungszeiten finden Sie auf unserer Homepage unter <http://www.fewo-extra.de>