

# Exposé - Vermietungsangebot

## Objekt Gabi

**Willkommen im Urlaub! Fühlen Sie sich von der ersten Minute Ihres Urlaubes wohl.  
Die schnuckelige, toll eingerichtete Wohnung "Gabi" lädt dazu ein.**

*Diese ebenerdige Ferienwohnung bietet Platz für bis zu 3 Personen.  
Im Wohn/ Esszimmer befinden sich ein Esstisch, eine modische Sitzbank und Stühle, eine Couch, Flachbild-TV und DVD-Player. Im Schlafzimmer befindet sich ein bequemes Doppelbett sowie ein Kleiderschrank. Sind Sie zu dritt und die dritte Person passt nicht mehr ins Babybett? Auch kein Problem - denn das Sofa im Wohnbereich lässt sich ausziehen.*

*Die vollausgestattete Küche bietet Ihnen alles, was man zum Kochen benötigt. Das Tageslichtbad mit ebenerdiger Dusche lässt die Morgenmüdigkeit schnell vergehen. Alle Räume verfügen über eine Fußbodenheizung, die in den Wintermonaten für eine wohlige Wärme sorgt.*

### **Merkmale und Ausstattung:**

- Maximale Personenanzahl: 2
- ca. 35,00 m<sup>2</sup> Wohnfläche
- Tiere sind auf Anfrage erlaubt ('.ein Hund.')
- Die Wohnung befindet sich im Erdgeschoss
- Anzahl separater Schlafzimmer: 1
- Rauchen ist in der Wohnung nicht gestattet
- Eine Terrasse ist vorhanden
- Internetnutzung ist möglich
- In der Küche befindet sich eine Spülmaschine
- Ihnen steht ein Parkplatz zur Verfügung
- Ausziehbares Sofa
- Reisebett mit Matratze
- Backofen

*Hinweis zur Terrasse: vorm Haus*

*Hinweis zum Parkplatz: vorm Haus*

### **Anschrift der Unterkunft:**

Norddeicherstr. 266a in 26506 Norddeich

### **Ansprechpartner:**

Frau Anke Extra  
Norddeicher Str. 207a  
26506 Norden-Norddeich  
Telefon.: 04931-9808200  
Telefax: 04931-9808199  
Mobil: 0152-29 20 49 69  
E-Mail: [info@fewo-extra.de](mailto:info@fewo-extra.de)  
Web: <http://www.fewo-extra.de>

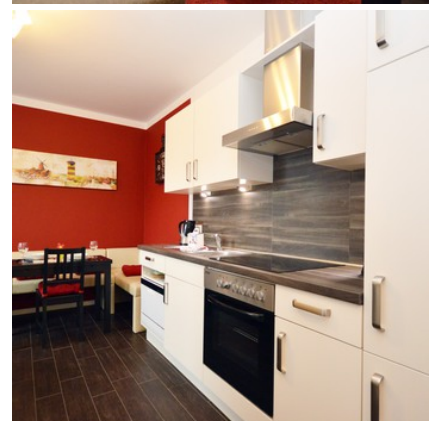

# Exposé - Vermietungsangebot

Objekt Gabi



# Exposé - Vermietungsangebot

## Objekt Gabi

### Preise:

|                         |             |                         |                                |
|-------------------------|-------------|-------------------------|--------------------------------|
| 08.05.2021 - 25.06.2021 | ab 5 Nächte | Erste Nacht: 105,00 EUR | Folgenächte: 55,00 EUR / Nacht |
| 26.06.2021 - 04.09.2021 | ab 5 Nächte | Erste Nacht: 109,00 EUR | Folgenächte: 59,00 EUR / Nacht |
| 05.09.2021 - 01.11.2021 | ab 4 Nächte | Erste Nacht: 105,00 EUR | Folgenächte: 55,00 EUR / Nacht |
| 02.11.2021 - 22.12.2021 | ab 2 Nächte | Erste Nacht: 89,00 EUR  | Folgenächte: 39,00 EUR / Nacht |
| 23.12.2021 - 08.01.2022 | ab 5 Nächte | Erste Nacht: 109,00 EUR | Folgenächte: 59,00 EUR / Nacht |

Kurbeiträge werden gesondert berechnet

### Hinweise zu den Preisen:

Das Mitbringen von Tieren wird mit 30,00 EUR je Aufenthalt und je Tier berechnet.

### Belegungszeiten

Aktuelle Belegungszeiten finden Sie auf unserer Homepage unter <http://www.fewo-extra.de>